JONATHAN CARTLAND
TARİH 22 EYLÜL 1854... AMERİKA'DA HELENA KENTİ... JONATHAN CARTLAND İKİ YIL SÜRECEK BİR AV SEFERİNE ÇIKMADAN ÖNCE YİYECEK VE CEPHANE ALMAK İÇİN KENTE GELİR...
Mc Cornick's TRADING-POST
HOŞGELDİN JONATHAN... KURTLAR HALÂ SENİ PARÇALAMADILAR MI?
BEN DE HEP SENİN İSKELETİNİ O DAĞLARDA ARAYIP DURMUŞTUM!
YİNE AVA MI ÇIKIYORSUN?
EVET... KENTTE YAŞAMAKTAN SIKILDIM.. DAĞ HAVASINA İHTİYACIM VAR!
AL BAKALIM... UN, KURU ET VE ÖTEKİ İSTEDİKLERİN HEPSİ İÇİNDE...
İNŞALLAH VERDİĞİN BU YİYECEKLER BENİ ZEHİRLEMEZ... HOŞÇA KAL!!
DAĞDA DONUP ÖLMEMEYE ÇALIŞ!

SONRA BARA GİRDİ...
NE İSTİYORSUN?
BİR BİFTEKLE BİR BİRA!!
DRINK
SALOON
HEEEEEE!
PAW
PAW
PAW
AMA BU.. YEDEK TABANCA!
BU KIZILDERİLİ ALTINLARINI ÇALMAK İÇİN BİR ALTIN ARAYICISINI ÖLDÜRMÜŞ! ASACAKLAR ONU!!
BİR OGALA KIZIL DERİLİSİ ALTIN İÇİN ADAM ÖLDÜRMEZ.. BUNDA BİR İŞ VAR!
BU SABAHKİ DURUŞMADA VARDIM... O SUÇLU BULUNDU!
AMA... BEN ONLARA ASIL SUÇLUNUN KARGA ÇETESİNDEN OLDUĞUNU SÖYLEDİM...

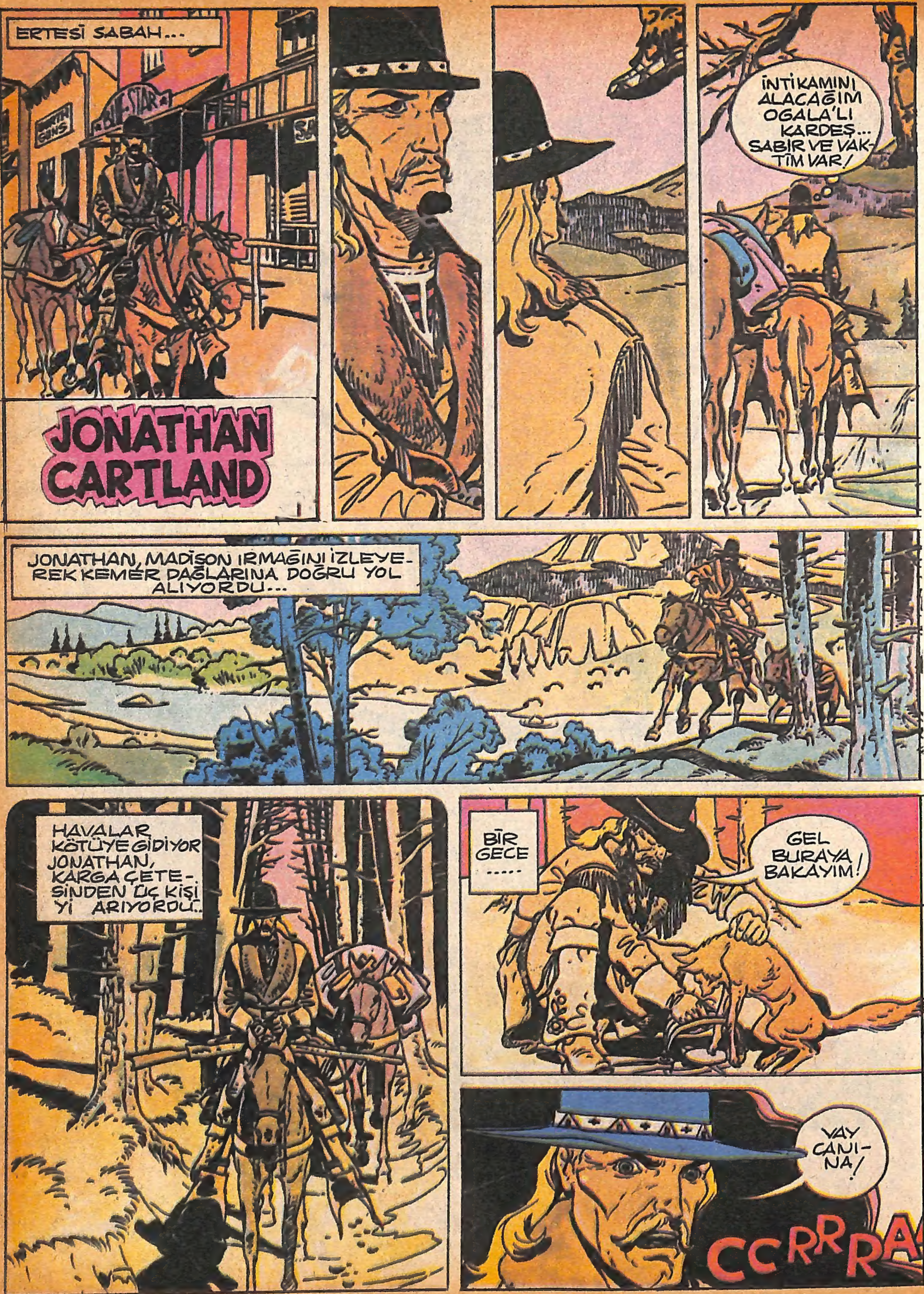

ERTESİ SABAH...
JONATHAN CARTLAND
İNTİKAMINI ALACAĞIM OGALA'LI KARDEŞ... SABIR VE VAKTİM VAR!
JONATHAN, MADİSON IRMAĞINI İZLEYEREK KEMER DAĞLARINA DOĞRU YOL ALIYORDU...
HAVALAR KÖTÜYE GİDİYOR JONATHAN, KARGA ÇETESİNDEN ÜÇ KİŞİYİ ARIYORDU...
BİR GECE .....
GEL BURAYA BAKAYIM!
VAY CANINA!
CCRRRA

DAVRAN ASLANIM !!
BLAM
BLAM
GROAARR
BLAM
BLAM

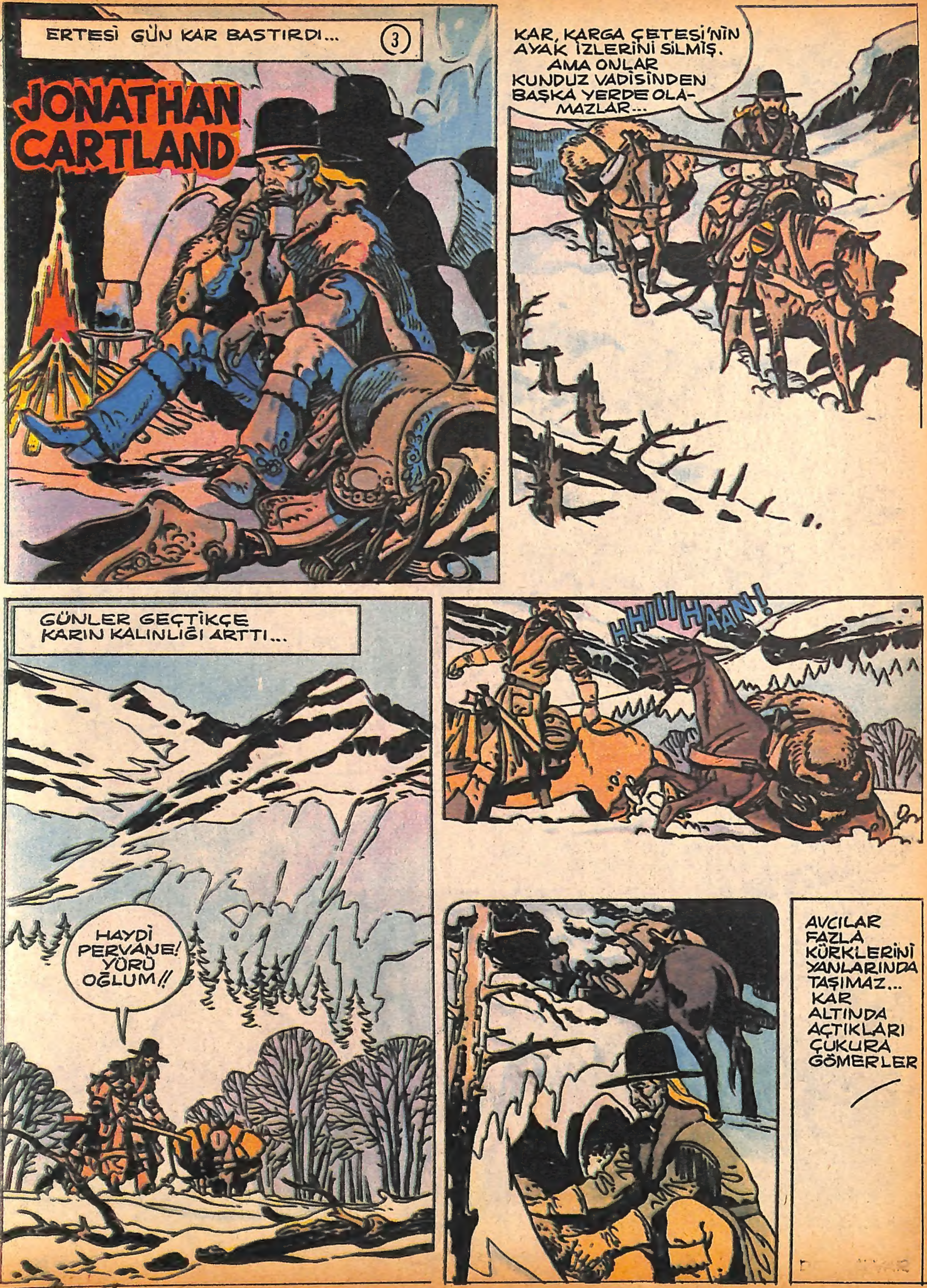
ERTESİ GÜN KAR BASTIRDI...
3
JONATHAN CARTLAND
KAR, KARGA ÇETESİ'NİN AYAK İZLERİNİ SİLMİŞ. AMA ONLAR KUNDUZ VADİSİNDEN BAŞKA YERDE OLA-MAZLAR...
GÜNLER GEÇTİKÇE KARIN KALINLIĞI ARTTI...
HAYDİ PERVANE! YÜRÜ OĞLUM!!
HHIIIIHAAN!
AVCILAR FAZLA KÜRKLERİNİ YANLARINDA TAŞIMAZ... KAR ALTINDA AÇTIKLARI ÇUKURA GÖMERLER

O SIRADA ARKASINDA İKİ KIZIL DERİLİ DONMUŞ GÖLDE İLERLİYORDU
AAAAHH!!
HHEEEE!
HEEEY.. ALLAHIM NE OLUYOR? BUNLAR OGLALA !!
EVET...OGLALA KABİLESİN-DEN KARA KAPLUMBAĞA İLE TEMBEL KÖPEK GÜNLERCE BİR ŞEY YEMEMİŞLERDİ...
ARTIK YÜRÜYEMEZ DURUMA GELMİŞLERDİ... NEREDE İSE DONACAKLARDI...
OTURUP ÖLÜMÜ BEKLE-MEKTEN BAŞKA YAPACAKLARI YOKTU!

KARDEŞLERİM! SİZDE SONSUZ AVA MI KATILMAYA NİYETLİSİNİZ?
SARI SAÇLI KARDEŞ.. HAYATIMIZ SENİNDİR!
HAYATINIZ SİZDE KALSIN.. BİR GÜN LAZIM OLUR!
DEMEK SEN DE KARGALARIN PEŞİNDESİN...
YEDEK TAPANCA ASILDI... ONU GÖRDÜM! ÜSTELİK MASUMDU.. İNTİKAMINI ALMAYA KARARLIYIM!!
BİR KAÇ GÜN SONRA GÜÇLERİNİ BULAN KIZIL DERİLİLER KARGALAR'IN PEŞİNE DÜŞEN JON'A KATILIRLAR...

14
BAKIN... ORADA YARALI BİR GEYİK VAR!
JONATHAN CARTLAND
BİR KARGA OKU!
DİKKATLİ OLALIM... HERHALDE FAZLA UZAKTA DEĞİLLER!
İŞTE!!
BLAM
AAWW
ARGH

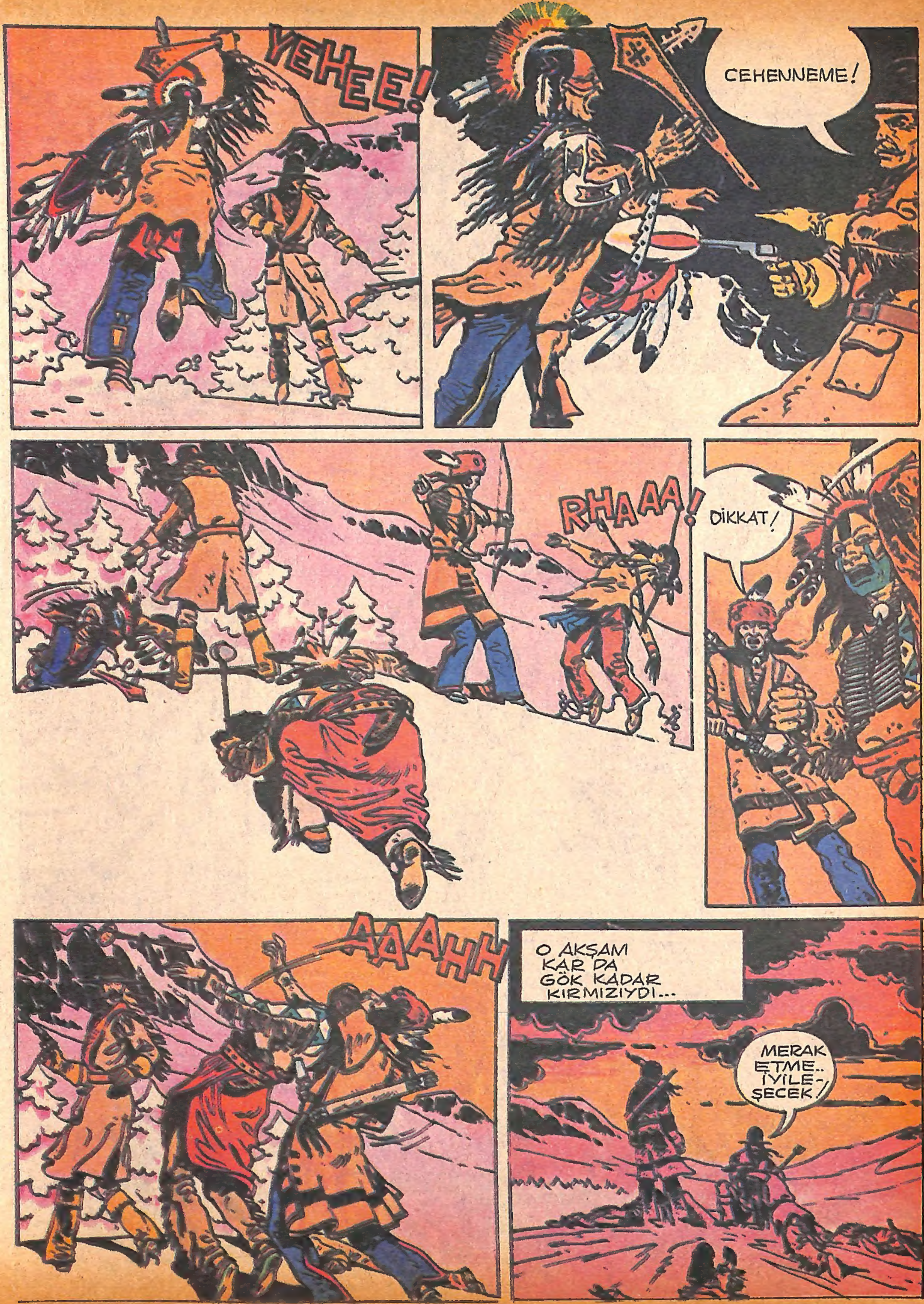

YEHEE!
CEHENNEME!
RHAAAA!
DİKKAT!
AAAHH
O AKŞAM KAR DA GÖK KADAR KIRMIZIYDI...
MERAK ETME.. İYİLEŞECEK!

TAMAM KARA KAPLUMBAĞA KARDEŞ! GELECEK MEHTAPDA AVA ÇIKACAKSIN...
SARI MADENLERİ KARGALARDAN BİRİNİN ÜSTÜNDE BULDUM... BU ÇAKIL TAŞLARINA BEYAZLAR NEDEN BÖYLESİNE DÜŞKÜN ANLAMIYORUM!
SAFAKTA
BEN ATA BİNEBİLİRİM!
FAZLA KONUŞMA!
HAYDİ YOLA!
ŞONUNDA ÜÇ ADAM OGALA KABİLESİNE ULAŞMAK ÜZERE YOLA ÇIKTILAR...
SON